

2019-2021

Evolució de les captures i els preus de venda del sector pesquer a Catalunya

Anàlisi global del sector pesquer a Catalunya

Sèries històriques anuals (2002 - 2021) de captures (t), recaptacions (en milions d'€, M€), preu mitjà de primera venda (€/kg) i número d'embarcacions del sector pesquer

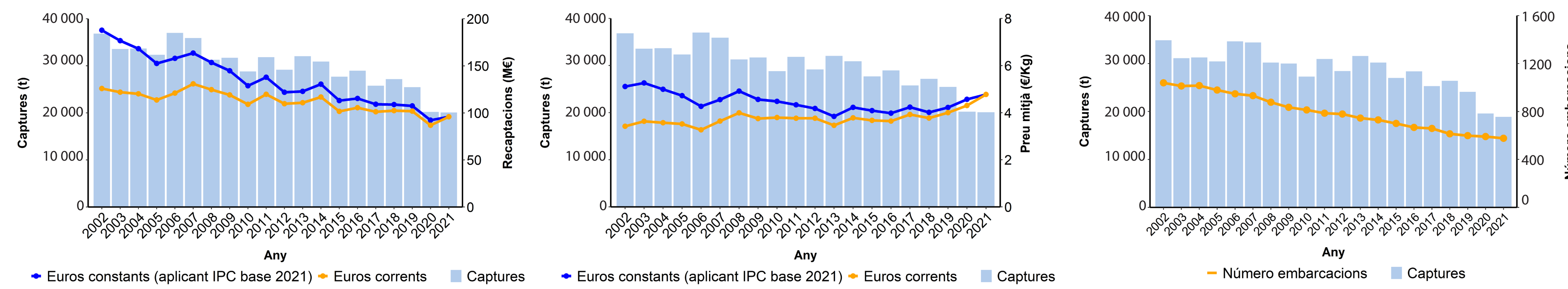

Registre i variació entre 2019 i 2021 del número d'embarcacions, captures (t), recaptacions (en milers d'€, k€) i dies totals de pesca

Total d'embarcacions de la flota pesquera				Marisqueig a peu i pesca en aigües continentals			
	2019	2021	% Var. 2021-2019		2019	2021	% Var. 2021-2019
Embarcacions	599	577	-3.67	Mariscadors	194	151	-22.16
Captures (t)	24 087	18 881	-22.00	Captures (t)	330	380	15.00
Recaptacions (k€)	97 524	91 539	-6.00	Recaptacions (k€)	1 841	2 235	21.00
€/kg	4.05	4.85	19.75	€/kg	5.58	5.89	5.56
t/embarcació	40	33	-19.00	t/embarcació	2	3	48.00
k€/embarcació	163	159	-3.00	k€/embarcació	9	15	56.00
Dies/embarcació	144	136	-5.56	Dies/mariscador	53	57	7.55

Anàlisi per modalitat de pesca

Proporció de la flota, captures i recaptacions al 2021 per modalitat de pesca

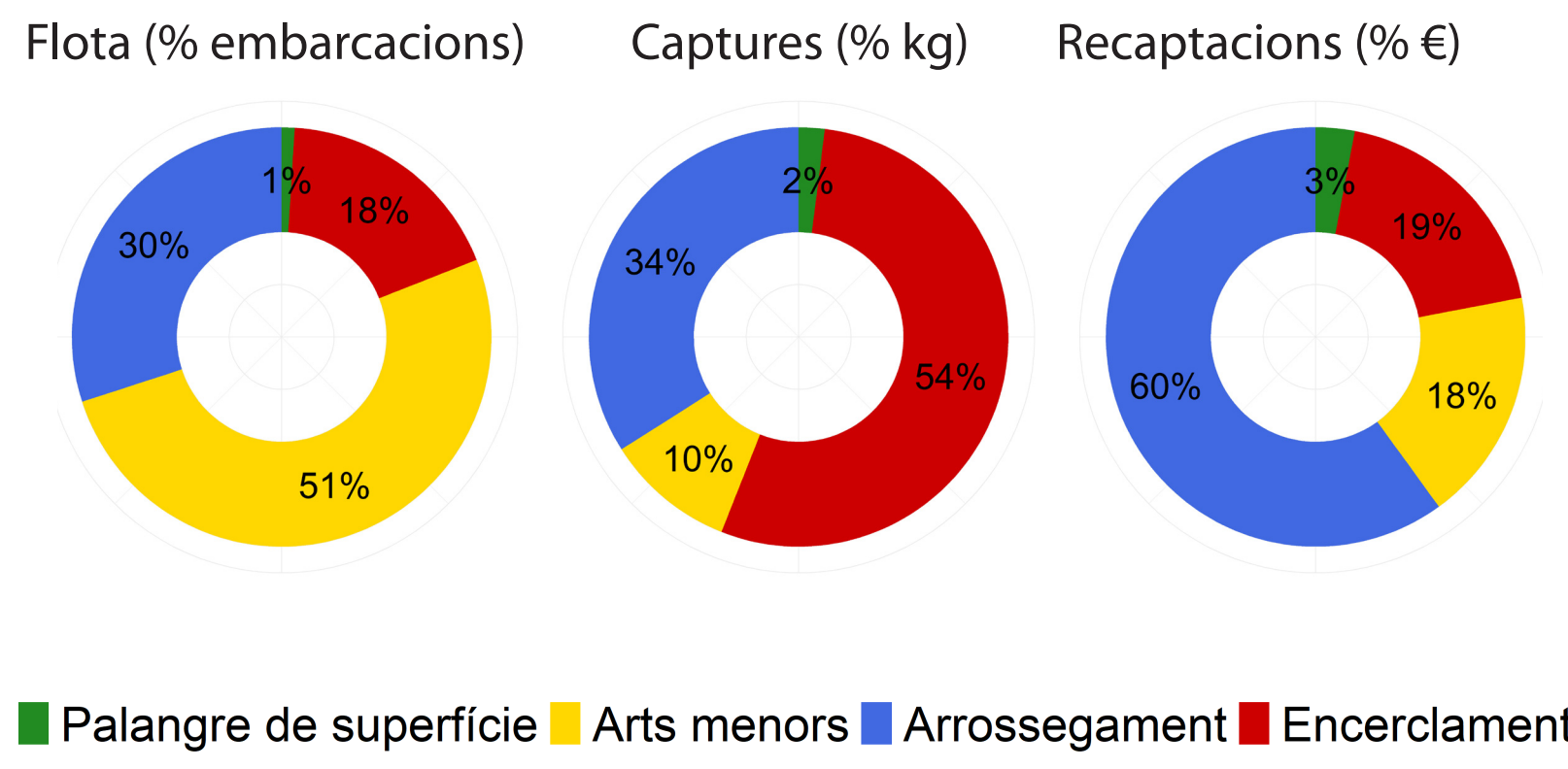

Variació entre 2019 i 2021 dels principals indicadors per modalitat de pesca

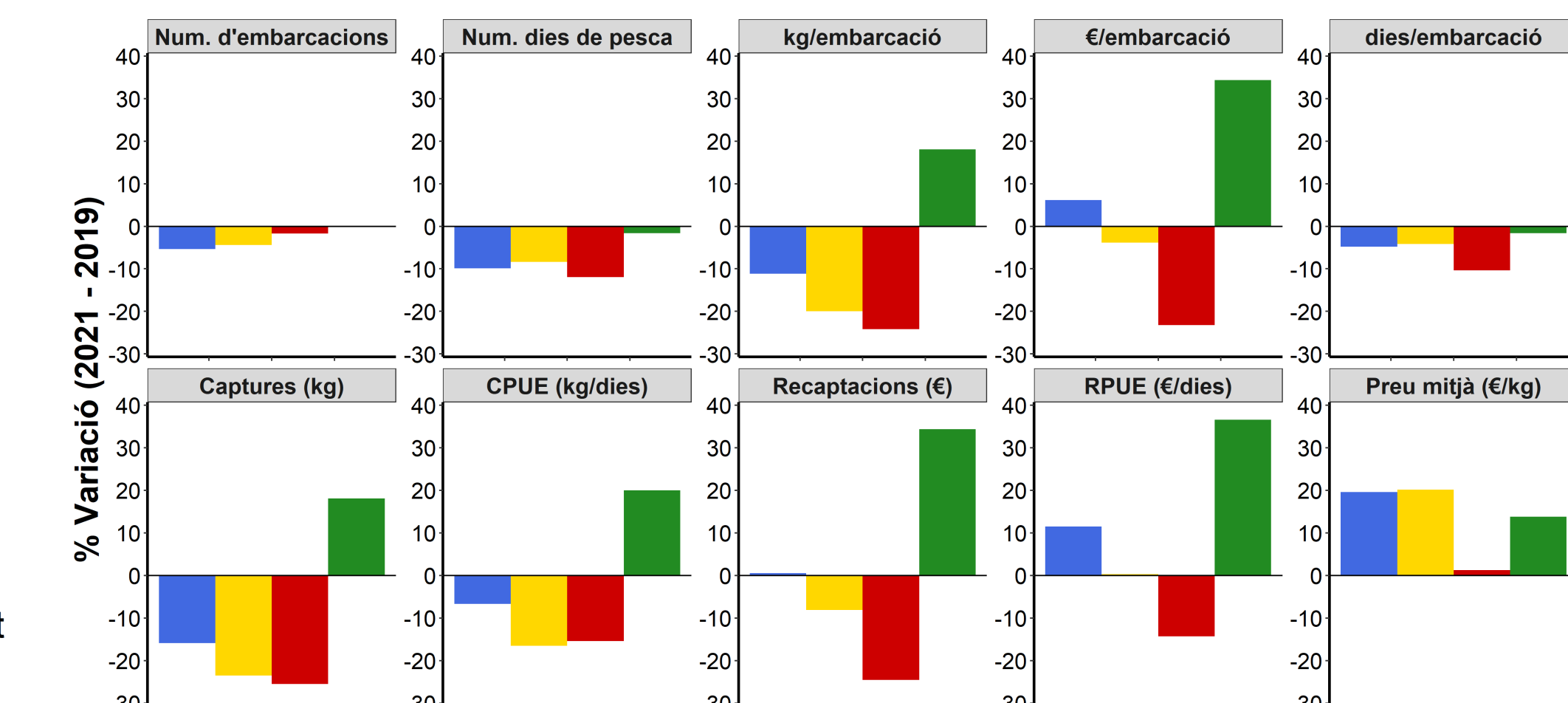

Registre i variació entre 2019 i 2021 del número d'embarcacions, captures (t), recaptacions (en milers d'€, k€), preu mitjà (€/kg) i dies totals de pesca per modalitat de pesca

Encerclament				Arrossegament			
	2019	2021	% Var. 2021-2019		2019	2021	% Var. 2021-2019
Embarcacions	58	56	-3.45	Embarcacions	222	211	-4.95
Captures (t)	13 600	10 136	-25.00	Captures (t)	7 854	6 604	-16.00
Recaptacions (k€)	22 669	17 103	-25.00	Recaptacions (k€)	55 365	55 648	0.50
€/kg	1.67	1.69	1.20	€/kg	7.05	8.43	19.57
t/embarcació	234	181	-23.00	t/embarcació	35	31	-12.00
k€/embarcació	391	305	-22.00	k€/embarcació	249	264	6.00
Dies/embarcació	135	123	-8.89	Dies/embarcació	179	170	-5.03
Dies totals	7 817	6 885	-11.92	Dies totals	39 803	35 864	-9.90

Arts menors				Palangre de superfície			
	2019	2021	% Var. 2021-2019		2019	2021	% Var. 2021-2019
Embarcacions	308	299	-2.92	Embarcacions	11	11	0.00
Captures (t)	2 326	1 779	-24.00	Captures (t)	306	362	18.00
Recaptacions (k€)	17 421	16 008	-8.00	Recaptacions (k€)	2 069	2 780	34.00
€/kg	7.49	9.00	20.16	€/kg	6.75	7.69	13.93
t/embarcació	8	6	-21.00	t/embarcació	28	33	18.00
k€/embarcació	57	54	-5.00	k€/embarcació	188	253	34.00
Dies/embarcació	125	118	-5.60	Dies/embarcació	39	39	0.00
Dies totals	38 355	35 178	-8.28	Dies totals	433	426	-1.62

Anàlisi per espècie

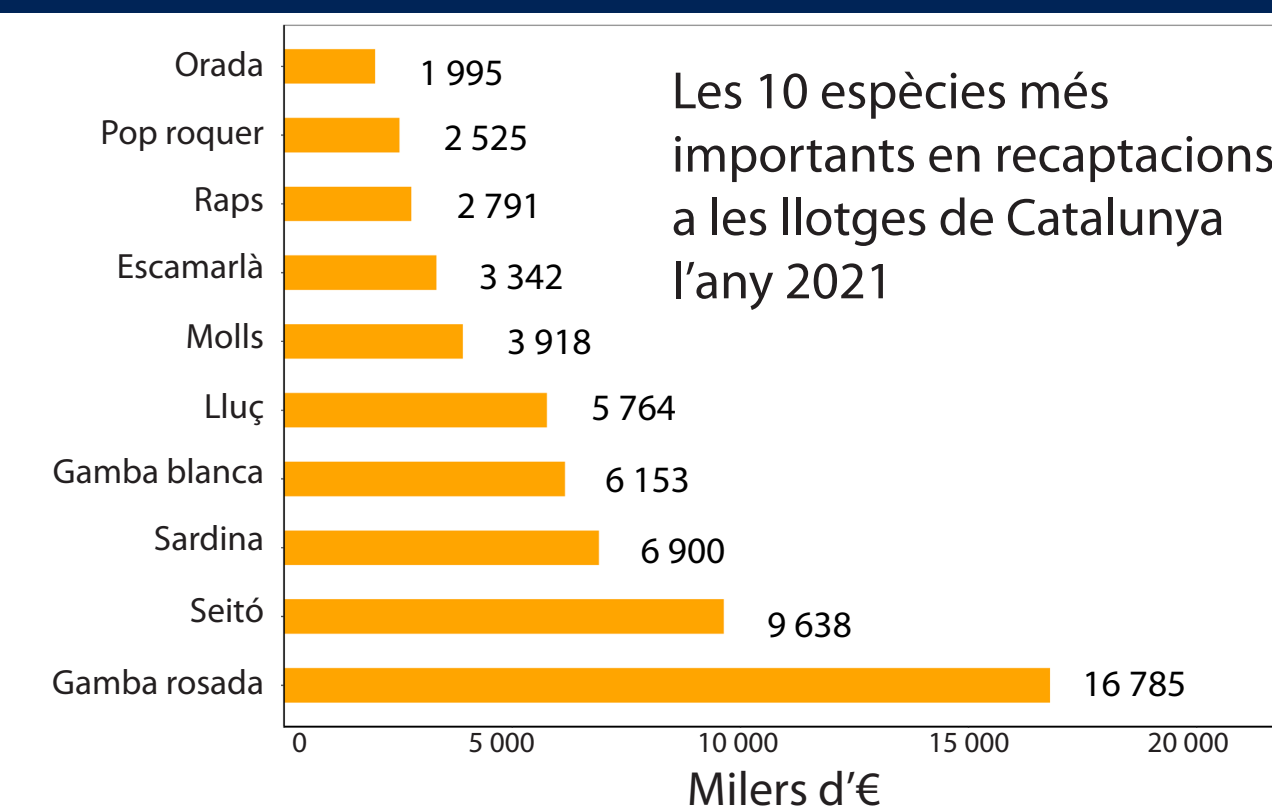
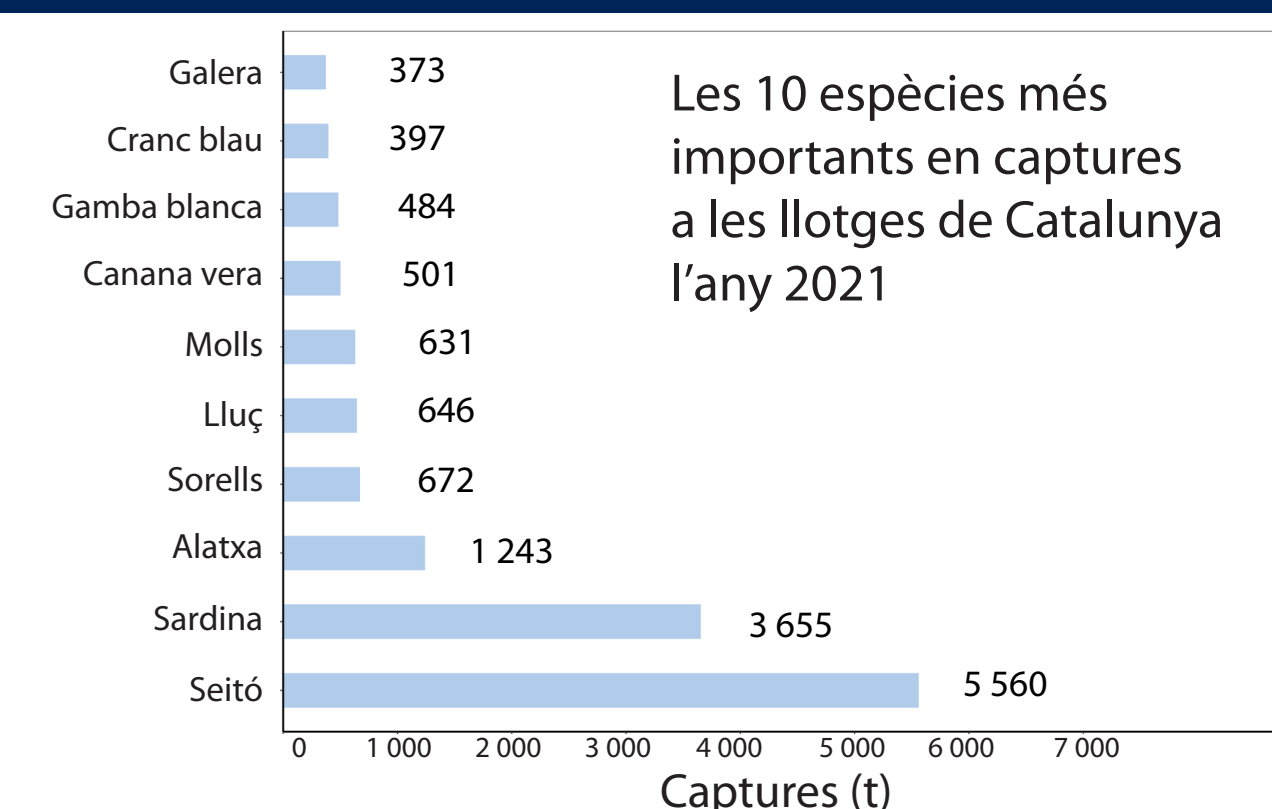
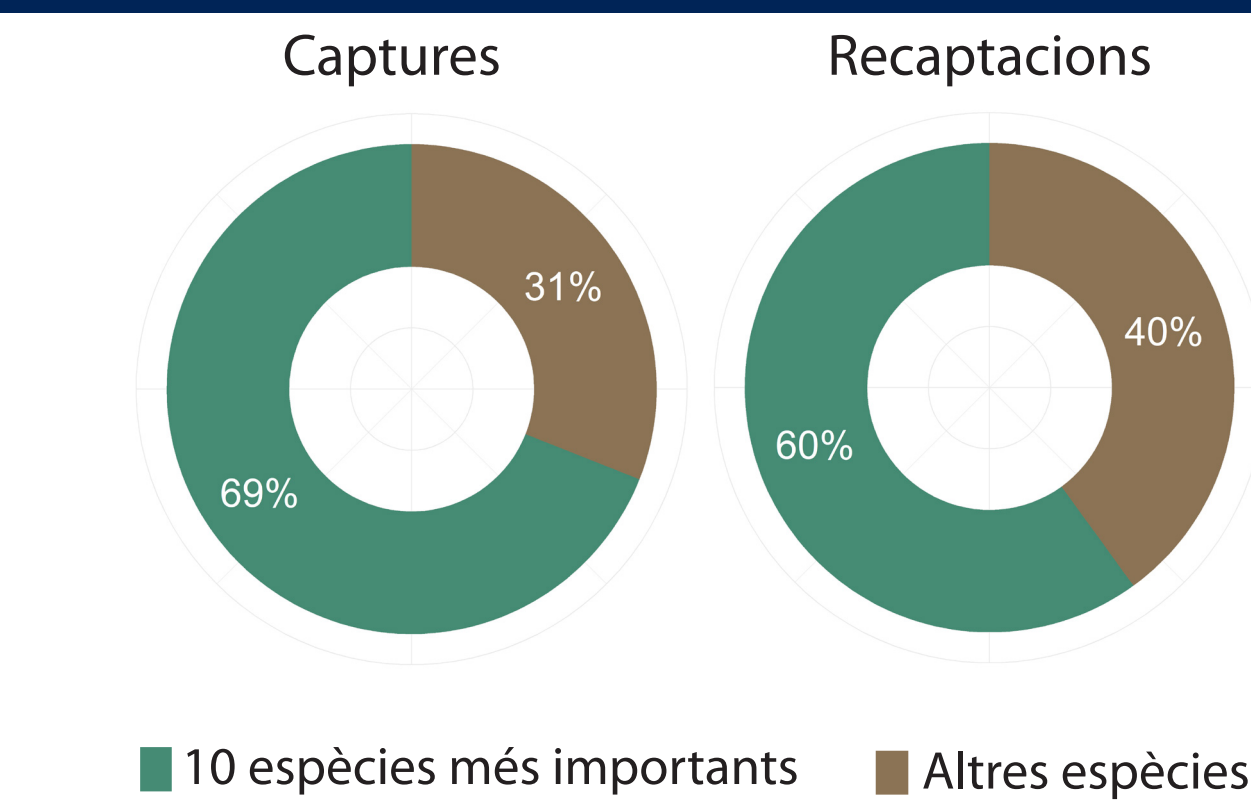

Evolució anual de les captures i el preu mitjà (2002 - 2021) per espècie

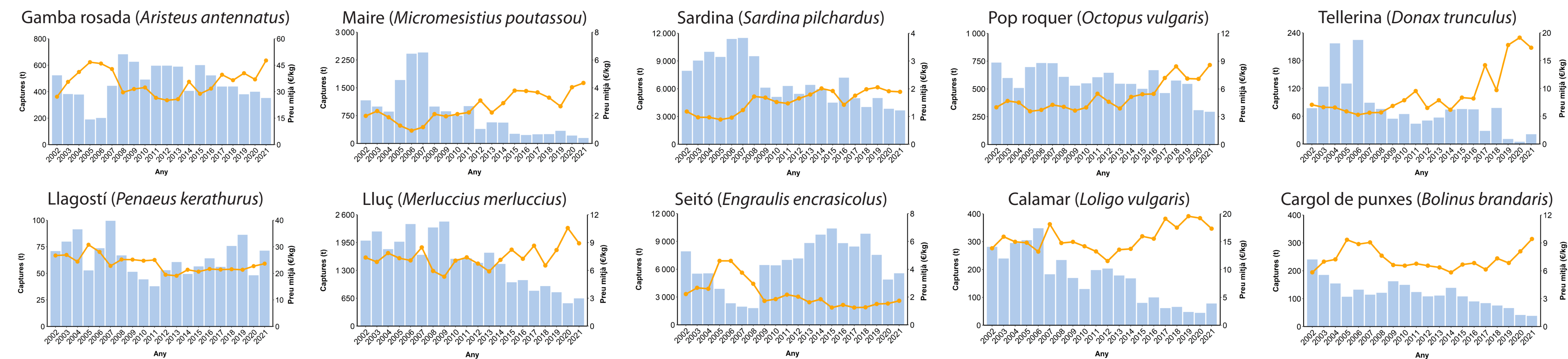

Anàlisi per llotja

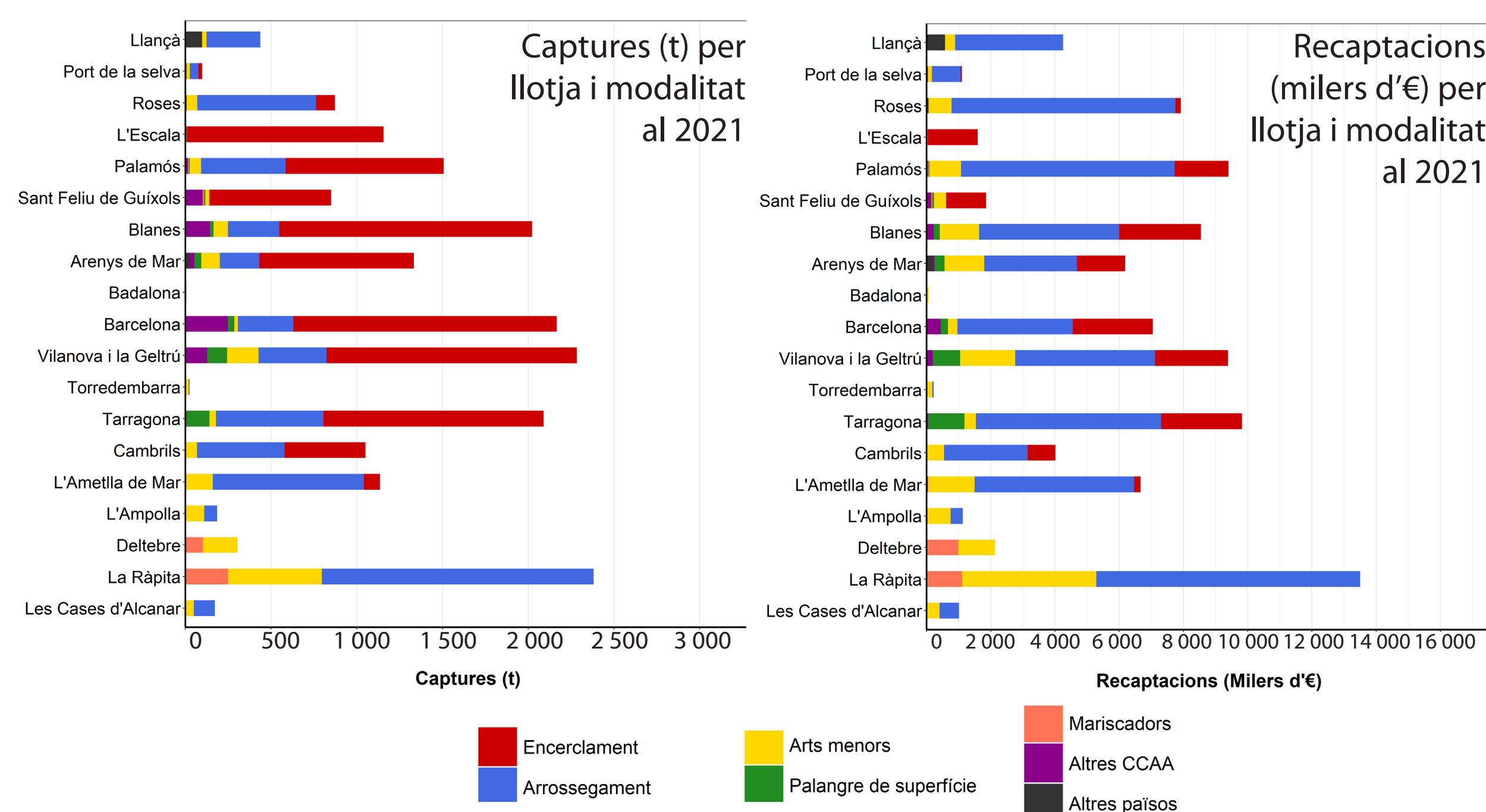

Registre i variació entre 2019 i 2021 dels valors i proporcions de captures (t) i recaptacions (en milers d'€, k€) per llotja

Llotja	Captures			Recaptacions		
	2019 (t)	2021 (t)	% Var. 2021-2019	2019 (k€)	2021 (k€)	% Var. 2021-2019
Llançà	547	437	-20	3 488	4 253	22
Port de la selva	213	99	-54	1 386	1 105	-20
Roses	1 276	873	-32	7 382	7 920	7
L'Escaló	1 327	1 156	-13	1 891	1 596	-16
Palamós	1 642	1 507	-8	9 427	9 402	-0
Sant Feliu de Guíxols	718	851	19	1 874	1 852	-1
Blanes	2 363	2 023	-14	9 943	8 546	-14
Arenys de Mar	1 826	1 334	-27	7 495	6 191	-17
Badalona	9	7	-17	96	67	-30
Barcelona	3 574	2 167	-39	8 870	7 050	-21
Vilanova i la Geltrú	3 401	2 283	-33	10 906	9 388	-14
Torredembarra	66	25	-62	450	220	-51
Tarragona	2 938	2 090	-29	10 765	9 824	-9
Cambrils	1 089	1 050	-4	4 089	4 012	-2
L'Ametlla de Mar	1 132	1 136	0	6 288	6 667	6
L'Amplolla	222	185	-17	1 158	1 128	-3
Deltabre	261	304	17	1 778	2 126	20
La Ràpita	2 649	2 382	-10	13 426	13 504	1
Les Cases d'Alcanar	210	172	-18	1 119	1 013	-10
Total	25 463	20 081	-21	101 831	96 864	-5

Pesqueres i flotes regulades per plans de cogestió

Proporció de captures, recaptacions i número d'embarcacions que representa la cogestió a Catalunya al 2021

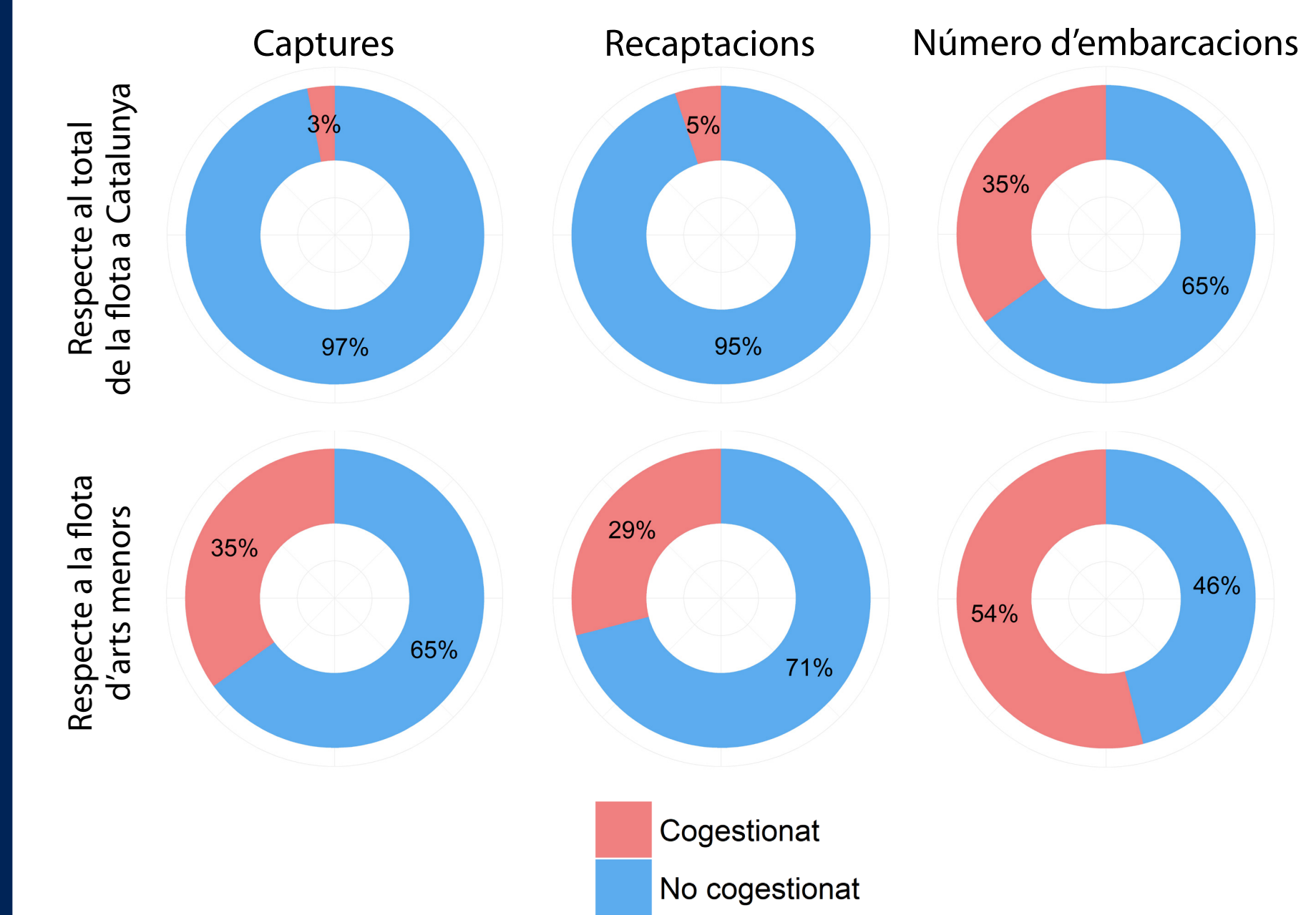

Pla de gestió del pop roquer del litoral de Catalunya central i de terres de l'Ebre

	Captures 2019 (kg)	Recaptacions 2019 (k€)	€/kg 2019	Captures 2021 (kg)	Recaptacions 2021 (k€)	€/kg 2021
Total Catalunya	545 335	3 881 046	7.12	294 257	2 525 295	8.58
Total Cogestionat	229 539	1 695 596	7.39	160 621	1 427 061	8.88
Cogestionat Pla Centre	54 031	410 482	7.60	41 072	368 859	8.98
Cogestionat Pla Sud	175 508	1 285 113	7.32	119 549	1 058 203	8.85
% Total Cogestionat vs Total	42	44	-	55	57	-
% Centre vs Total Cogestionat	24	24	-	26	26	-
% Sud vs Total Cogestionat	76	76	-	74	74	-

Pla de gestió de la sípia de les badies de Palaus i Roses

	Captures 2019 (kg)	Recaptacions 2019 (k€)	€/kg 2019	Captures 2021 (kg)	Recaptacions 2021 (k€)	€/kg 2021
Total Catalunya	202 149	1 965 639	9.72	192 534	1 946 030	10.11
Total Cogestionat	8 804	109 486	12.44	6 195	89 048	14.37
% Cogestionat	4	6	-	3	5	-

Pla de gestió de la sonsera

	Captures 2019 (kg)	Recaptacions 2019 (k€)	€/kg 2019	Captures 2021 (kg)	Recaptacions 2021 (k€)	€/kg 2021
Sonsera *	396 336	2 787 092	7.00	73 751	1 515 041	20.54
Llengueta *	1 539	73 324	47.63	1 385	78 334	56.57

Pla de gestió del cranc blau

	Captures 2019 (kg)	Recaptacions 2019 (k€)	€/kg 2019	Captures 2021 (kg)	Recaptacions 2021 (k€)	€/kg 2021
Total Catalunya 2019	457 236	1 193 745	2.61	397 396	1 602 817	4.03
Cogestionat 2019	454 274	1 190 715	2.62	396 581	1 602 082	4.04
% Cogestionat 2019	99	100	-	100	100	-